Orçamento Participativo das Escolas

OPE - Inclui | 2024

Como podes participar?

- Preenche o formulário da proposta, escrevendo um texto com a tua ideia (máximo de 1000 palavras, com ou sem imagens)
- Podes apresentar uma ideia individualmente ou em grupo (máximo de 5 alunos)
- Tens de recolher o apoio de, pelo menos, 5% dos alunos que frequentam o 3º ciclo do ensino básico na tua escola (utilizando o formulário dos apoiantes).
- As propostas devem contribuir para inclusão e bem-estar, com ações específicas que fomentem a inclusão de todos, mas sobretudo dos alunos mais vulneráveis e mais afetados pela pandemia, apresentando um benefício evidente para a escola.

ATENÇÃO: Só podes apresentar **uma** proposta (individualmente ou em grupo).
No entanto, podes apoiar **várias** propostas!

A tua proposta cumpre as regras?

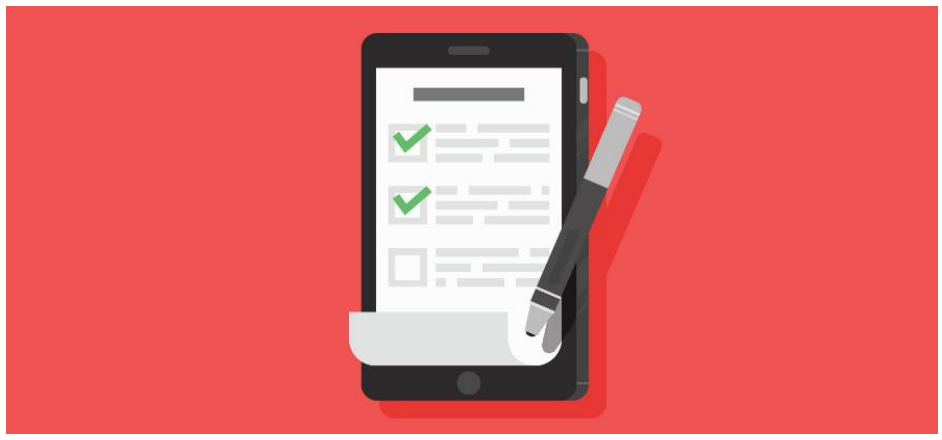

A tua proposta será sujeita a votação se:

- Não exceder o montante orçamental disponível – 500 euros;
- Puder ser executada até 31/12/2024;
- Identificar, claramente, uma melhoria pretendida na escola ou que se destine a melhorar os processos de ensino aprendizagem e do qual possam beneficiar ou vir a beneficiar toda a comunidade escolar;
- Reunir o apoio expresso de 5% dos alunos do 3º ciclo do ensino da tua escola.

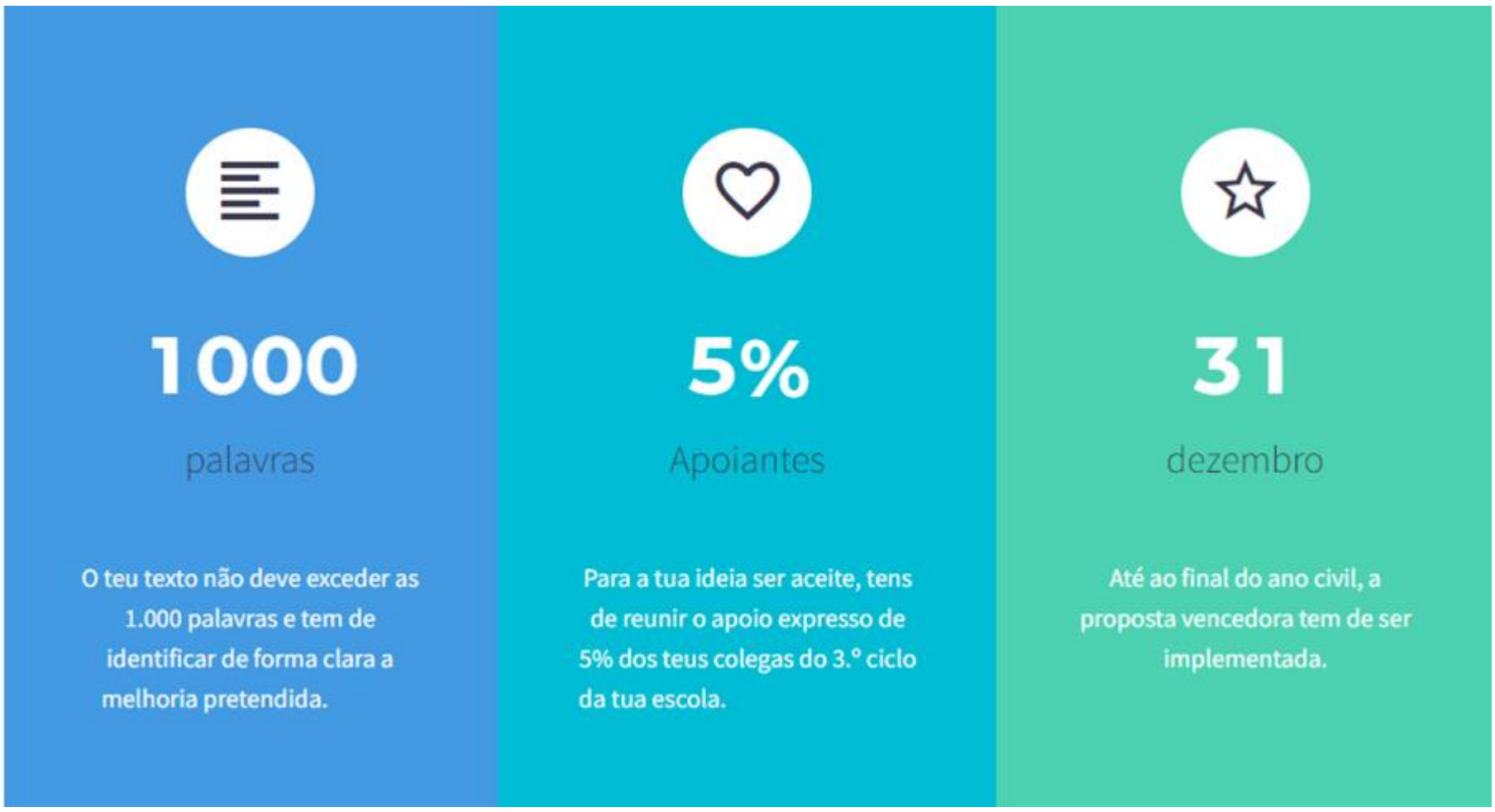

- **<u>Data limite para apresentação de propostas</u>**:
  - ✓ Até ao dia 29 de fevereiro, inclusive (quinta-feira)

- **<u>Formulários de Proposta e Apoiantes</u>** (solicitar ao Diretor de Turma)

- **<u>Entrega de propostas:</u>**
  - ✓ Na **<u>Secretaria</u>** da escola até ao dia 29 de fevereiro, quinta-feira, após validação pela Coordenação.
    - ✓ **<u>Documentos a entregar:</u>**
      - Formulário da Proposta
      - Formulário dos Apoiantes

- **<u>Para mais informação:</u>**
  - ✓ Despacho n.º 436-A/2017, de 6 de janeiro
  - ✓ Página do Agrupamento: www.aejms.net
  - ✓ Página Oficial: https://opescolas.pt/

- **<u>Pedidos de informações e/ou esclarecimentos:</u>**
  - ✓ Contactar a Coordenadora do OPE - Professora Maria João Guerreiro
    maria.guerreiro@aejms.net